

# ADA EKORN



# Mal Ada

Ada et lille egern der bor i Storskoven. Kan du male Ada?

Start med at finde tuscher eller farveblyanter i Adas farver.

Nu skal du lave en farvepalette, du kan bruge. Hvis du ikke har den helt rigtige farve, kan du vælge en anden eller en, der minder om.



**Adas farver**

**Nu er du klar til at male Ada**



**Dine farver**



Kan du tegne Ada?

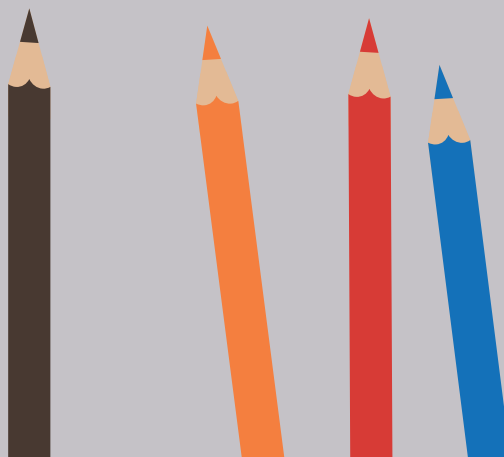

# Centicubes

Kan du bygge ada i centicubes?

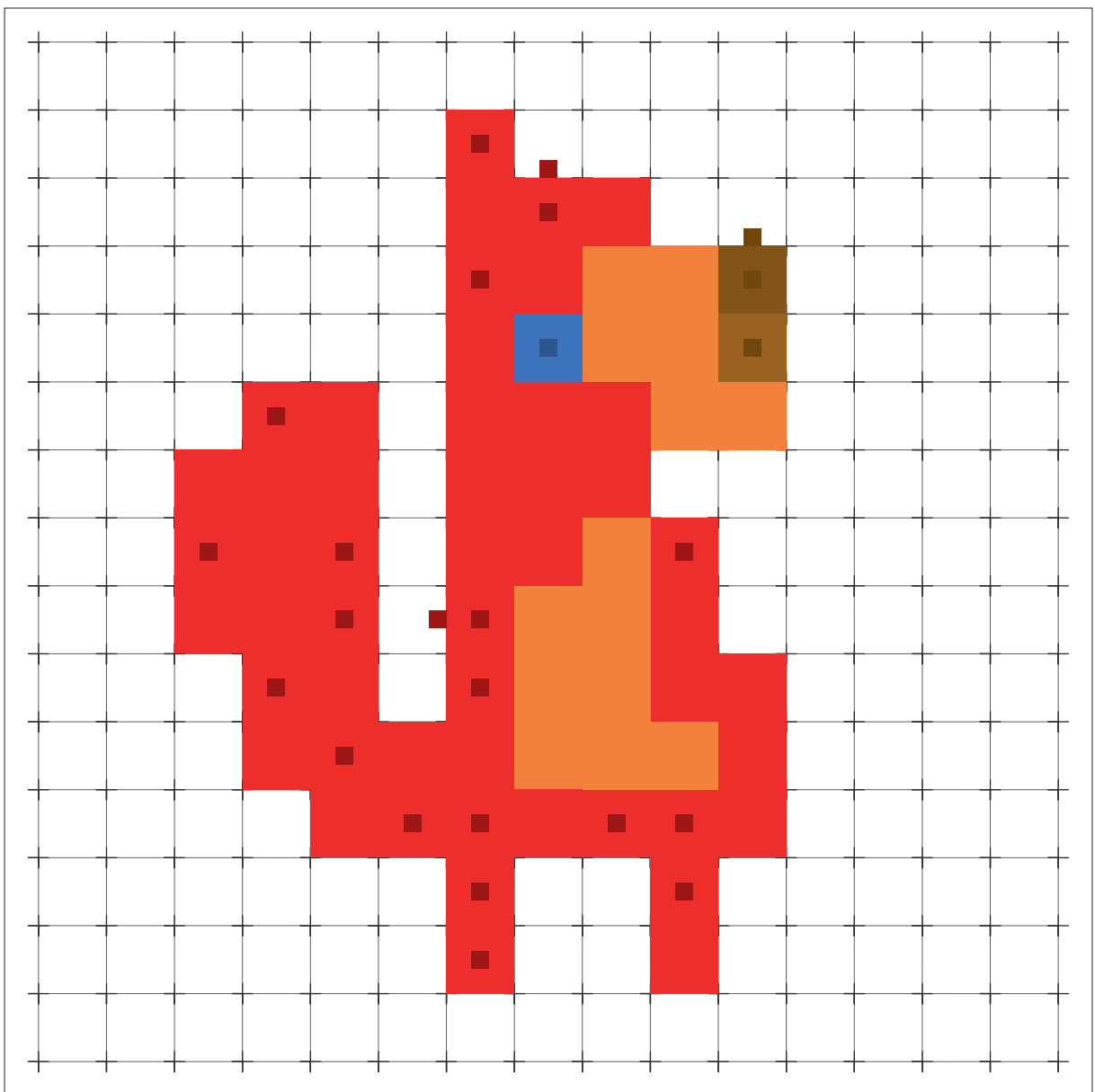

# Bladbingo

Gå ud i skoven. Kan du finde blade med de samme former som på tegningen?

Kryds af, når du finder et blad og gem eventuelt bladene i en pose og tag med hjem. Se side X.

Se også, om du kan finde alle farverne på papiret. Kryds af.

